新美術海

廿五

Digitized by the Internet Archive
in 2017 with funding from
Getty Research Institute

https://archive.org/details/shinbijutsukai258800

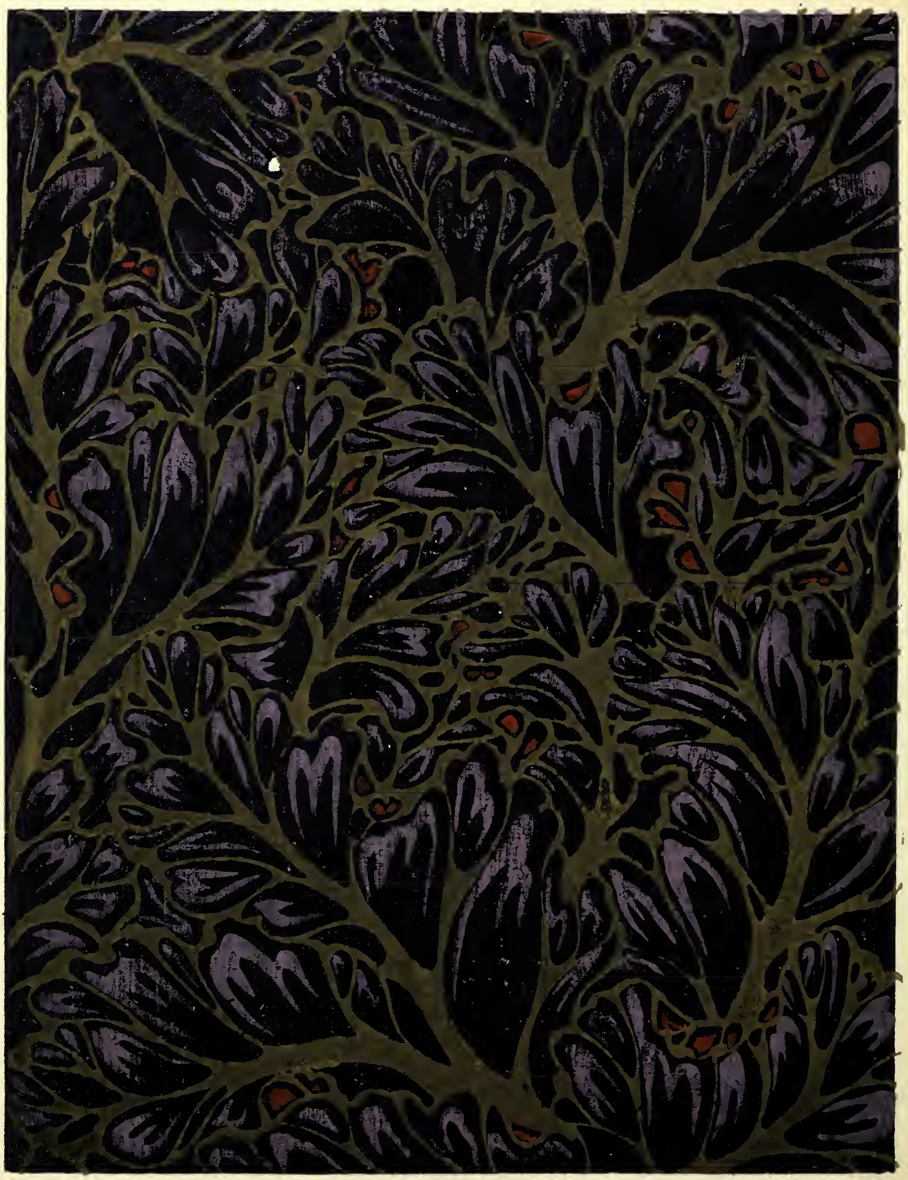

美術圖書發售所

京都市寺町二條南

合名會社

芸艸堂

第一二六号 部